5. Walzer

aus einem handgeschriebenen Tanzbüchlein für Gitarre
eines unbekannten Musikanten
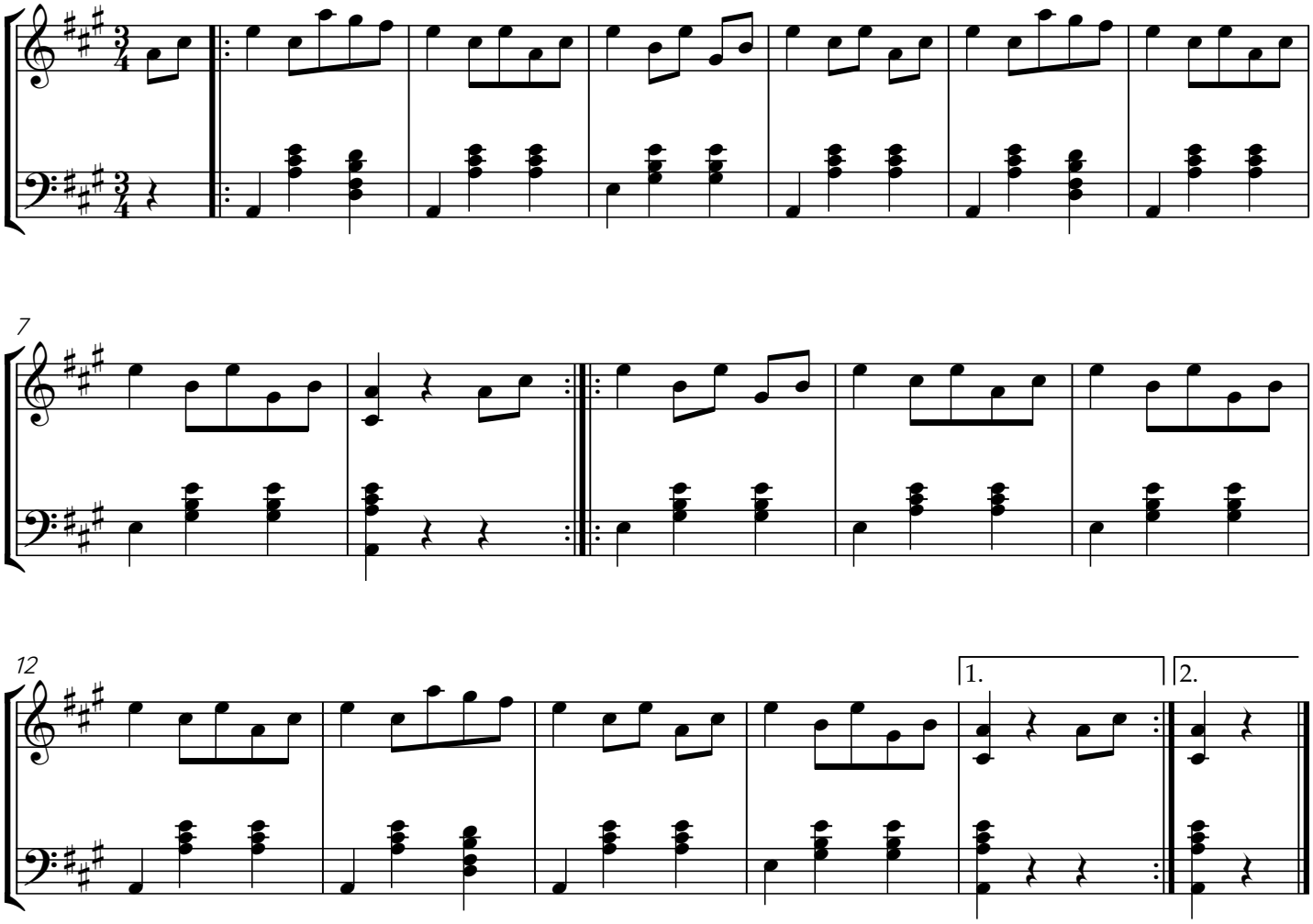
bearbeitet von Peter Nachbaur